

КАРТА ГРАНИЦ НАСЕЛЕННЫХ ПУНКТОВ М 1:50000

МУНИЦИПАЛЬНОЕ ОБРАЗОВАНИЕ
**ГОРОД
НОВОРОССИЙСК**
ГЕНЕРАЛЬНЫЙ ПЛАН

Условные обозначения:

Земли по категориям:

- ЗЕМЛИ СЕЛЬСКОХОЗЯЙСТВЕННОГО ЗНАЧЕНИЯ
- ЗЕМЛИ ПРОМЫШЛЕННОСТИ, ЭНЕРГЕТИКИ, ТРАНСПОРТА, СВЯЗИ, РАДИОВЕЩАНИЯ, ТЕЛЕВИДЕНИЯ, ИНФОРМАТИКИ, ЗЕМЛИ ДЛЯ ОБЕСПЕЧЕНИЯ КОСМИЧЕСКОЙ ДЕЯТЕЛЬНОСТИ, ЗЕМЛИ ОБОРОНЫ, БЕЗОПАСНОСТИ И ЗЕМЛИ ИНОГО СПЕЦИАЛЬНОГО НАЗНАЧЕНИЯ
- ЗЕМЛИ ЛЕСНОГО ФОНДА
- ЗЕМЛИ НАСЕЛЕННЫХ ПУНКТОВ

Границы муниципальных образований, населенных пунктов:

- Граница городского округа
- Граница населенного пункта (муниципальность)
- Граница населенного пункта (населенность)

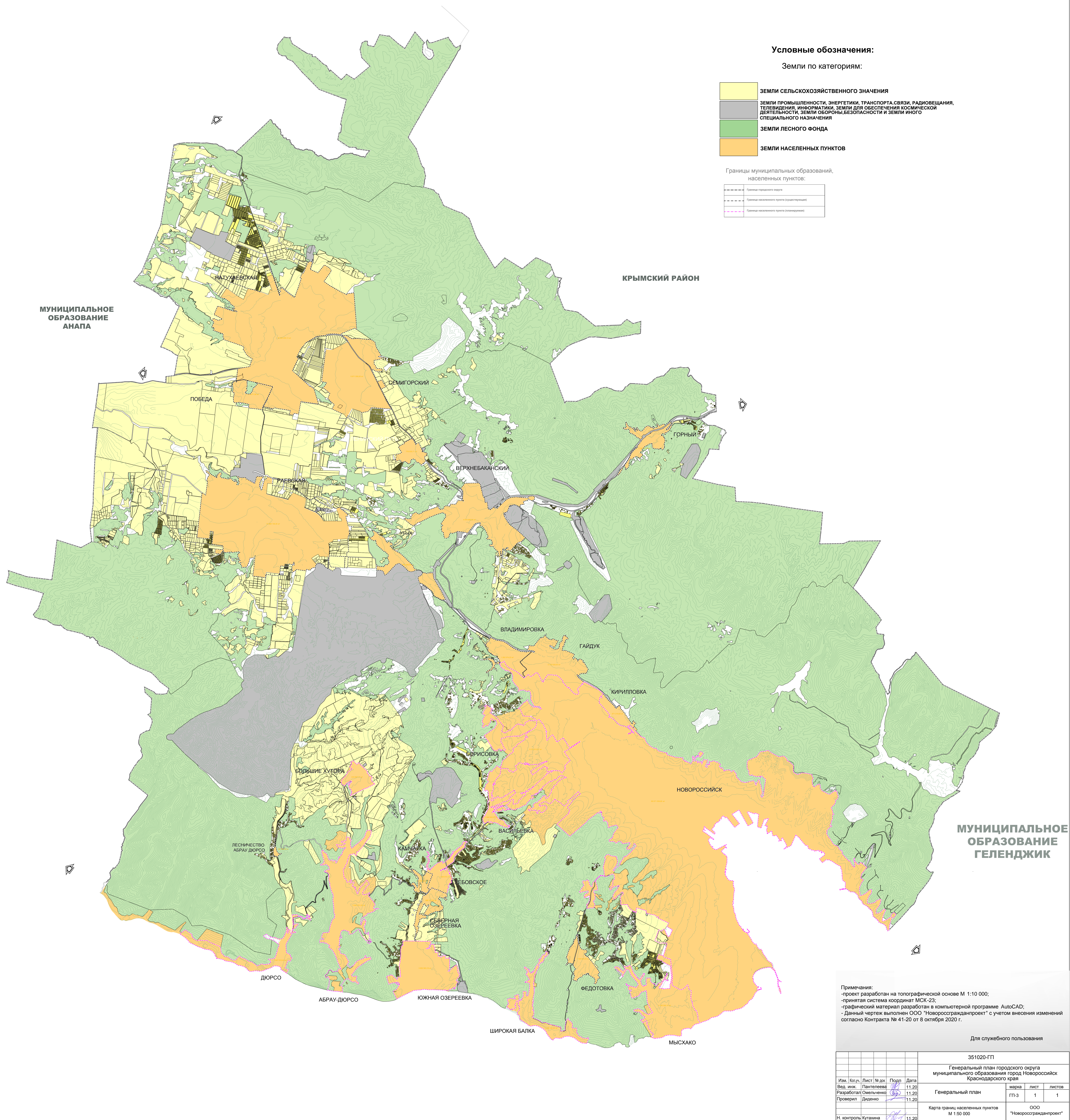

Примечания:
-проект разработан на топографической основе М 1:10 000;
-принятая система координат МСК-23;
-графический материал разработан в компьютерной программе AutoCAD;
-Данный чертеж выполнен ООО "Новоросградпроект" с учетом внесения изменений согласно Контракта № 41-20 от 8 октября 2020 г.

Для служебного пользования

351020-ГП					
Генеральный план городского округа муниципальному образованию город Новороссииск Краснодарского края					
Изм.	Вед.	Лист	№ док.	Подп.	Дата
	Вед. инж.	Пантелеев			11.20
	Разработал	Омельченко	02		11.20
	Проверил	Диденко			11.20
	Н. контроль	Кутажна			11.20

Генеральный план		марка	лист	листок
ГП-3		1	1	1

Карта границ населенных пунктов М 1:50 000		ООО "Новоросградпроект"