Приложение 1

РОССИЙСКАЯ ФЕДЕРАЦИЯ

*ФИЛИАЛ*
*ГОСУДАРСТВЕННОГО УНИТАРНОГО ПРЕДПРИЯТИЯ КРАСНОДАРСКОГО КРАЯ*
*"КРАЕВАЯ ТЕХНИЧЕСКАЯ ИНВЕНТАРИЗАЦИЯ"*
*ПО ГОРОДУ НОВОРОССИЙСКУ*

# ТЕХНИЧЕСКИЙ ПАСПОРТ

**на здание** нежилое
(назначение нежилого строения)

Район
Город (пос.) Новороссийск
Улица (пер) Шевченко

Квартал 651
по постоянно

| | | | | | |
|---|---|---|---|---|---|
| Инвентарный номер | 98 | | | | |
| Номер в реестре жилищного фонда | 10257 | | | | |
| Кадастровый номер | | | | | |
| | А | Б | В | Г | Д | Е |

Копию снял
"26" октября 2005 г.
Тр... Гринова М.В
"26" 10 2005 г.
Б... Вишнева

Филиал государственного унитарного
предприятия краснодарского края
«Краевая техническая инвентаризация»
по г. Новороссийску
директор
подпись
М.П.

1. Регистрация права собственности
( реестровый № _____ )  Фонд

| Дата записи | Полное наименование учреждения, предприятия или организации | Документы, устанавливающие право собственности, с указанием кем, когда и за каким номером выданы | Дальнейшее участие лица, лишенного собственности | Подпись должностного лица, совершившего данную запись |
|---|---|---|---|---|
| | Муниципальное учреждение „Детско-юношеский клуб физ. подготовки „Олимп" | Решение малого совета № 258 от 8.07.92 реестр 17 стр. 17.79 | | |

## II. Экспликация площади земельного участка

| Площадь участка | | Незастроенная площадь | | | | |
|---|---|---|---|---|---|---|
| по документам | фактически | застроенная | замощенная | озелененная | прочая | |
| | | | | | | |
| | | | | | | |
| | | | | | | |

ОСОБЫЕ ОТМЕТКИ:

## III. Благоустройство здания (кв.м.).

| Водопровод | Канализация | Отопление | | | | | | Централизованное горячее водоснабжение | Ванны | | | Газоснаб. | | Электроснабжение | Лифты | | Мусоропроводы |
|---|---|---|---|---|---|---|---|---|---|---|---|---|---|---|---|---|---|
| | | от ТЭЦ | от групповой (квартальной) | от собственной котельной | от АГВ | печное | | | с централизованное горячее водоснабжение | с газовыми колонками | с дровяными колонками | централизованное | с жидким газом | | Пассажирские | Грузовые | |
| 45.4 | 45.4 | 45.4 | | | | | | | | | | | | 45.4 | | | 45.4 |

# IV. Общие сведения

Назначение нежилое

Исполнение — —

Количество мест (мощность)

а)

б)

в)

г)

V.Исчисление площадей и объёма здания и его частей,(подвала,пристройки и т.п.)

| тера по плану | Наименование здания и его частей | Формулы для подсчета площадей по наружному обмеру | Пло щадь (м.кв.) | Высо та (м.кв.) | Объем (м.кв.) |
|---|---|---|---|---|---|
| 8 | пом II -уок. помещ. | 6,40 x 8,65 + 2,40 x 1,70 | 59,4 | 3,30 | 196 |
| | | | | | |
| | | | | | |
| | | | | |

Цокольное помещение

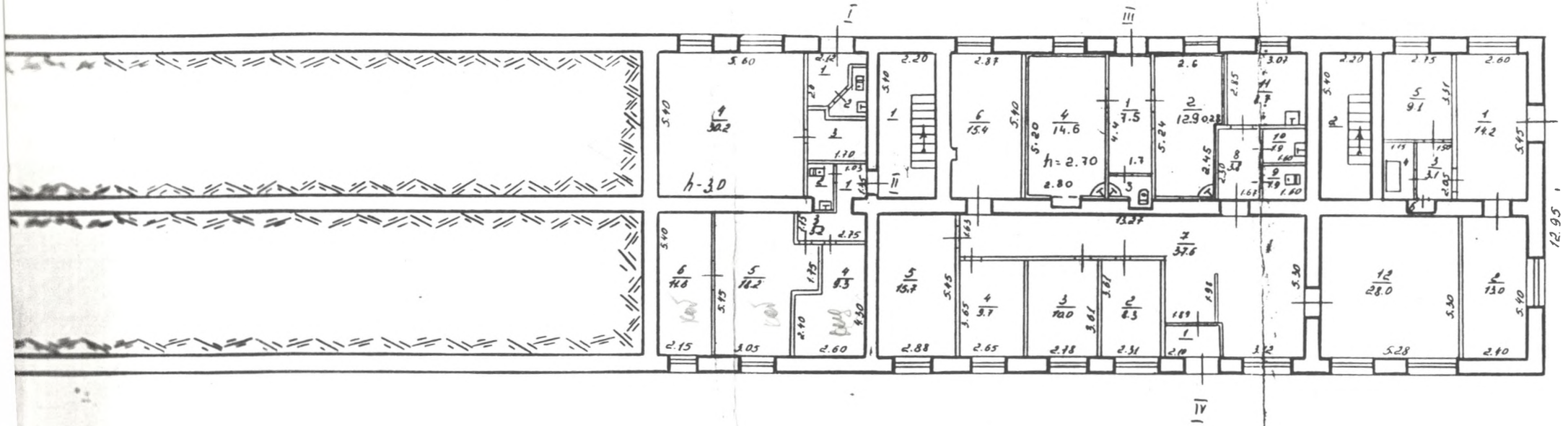


□ лит В клуб „Олимп"

перегерчено

**Приложение № 1**

На нежилые и жилые строения, имеющие встроенные нежилые помещения

КОПИЯ

# ЭКСПЛИКАЦИЯ

к поэтажному плану строения, расположенного в г. Новороссийске _____

по ул. Шевченко _____ дом № 55 квартал лит В

| Литер по плану | Этажи (начиная с 1-го этажа) | Номер помещения, квартиры | № по плану строения | Наименование частей помещ., жилая комната, канцелярское помещение, классная комната, больничная палата, кухня, коридор и т.д. | Формула подсчета площади по внутреннему обмеру | Площадь по внутреннему обмеру в квадратных метрах | | | | | | | | | | | | | | Итого (по кв-рс, этажу, строению) | Высота помещения по внутреннему обмеру |
|---|---|---|---|---|---|---|---|---|---|---|---|---|---|---|---|---|---|---|---|---|---|
| | | | | | | основная | вспомог. | основная | вспомог. | основная | вспомог. | основная | вспомог. | основная | вспомог. | основная | вспомог. | основная | вспомог. | | |
| | | II | 1 | коридор | 1,09 x 1,35 | | | | | | 1,4 | | | | | | | | | | 3,0 |
| | | | 2 | туалет | 1,05 x 0,32 + 0,45 x 0,65 | | | | | | 1,7 | | | | | | | | | | |
| | | | 3 | коридор | 1,15 x 2,75 | | | | | | 3,2 | | | | | | | | | | |
| | | | 4 | подсобная | 2,6 x 2,4 + 1,6 x 1,9 | | | | | | 9,3 | | | | | | | | | | |
| | | | 5 | преподавательская комната | 2,75 x 2,85 + 0,1 x 2,5 + 1,75 x 1,08 | | | | | 12,2 | | | | | | | | | | | |
| | | | 6 | кабинет | 2,19 x 5,40 | | | | | 11,6 | | | | | | | | | | | |
| | | | | | Итого по поэтажу II | | | | | 29,8 | 15,6 | | | | | | | | | 45,4 | |

«____» _____ 20__ г. Техник-инвентаризатор _____ Проверил инженер _____